



**XXXIX OGÓLNOPOLSKI MŁODZIEŻOWY  
TURNIEJ  
TURYSTYCZNO - KRAJOZNAWCZY PTTK  
Finał Centralny  
GDAŃSK 9 -12 CZERWCA 2011 R.**



Punkty:  
...../100

**Test krajoznawczy-szkoły ponadgimnazjalne**

Województwo	Imię i nazwisko	Szkoła

**Każde zadanie jest za 2 pkt. W zadaniu zamkniętym do wyboru należy wybrać 2 odpowiedzi, w pozostałych zgodnie z poleceniem.**

- Które miasto:
  - nad morzem nie ma statusu uzdrowiska, ale są tam sanatoria z kąpielami borowinowymi i łaźniakami z ciepłą, morską wodą
  - na Mierzei Helskiej jest uzdrowiskiem klimatycznym
- W jakim kościele w Gdańsku:
  - powstaje największy na świecie ołtarz bursztynowy (ok. 8 ton)
  - pochowany został Jan Heweliusz
- Na podstawie planu rozpoznaj miasto, gdzie znajduje się dany obiekt. Wybierz odpowiedź.

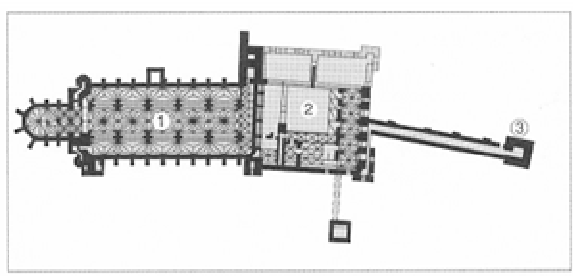
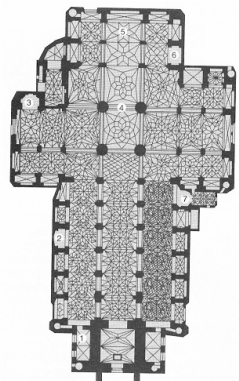

▲ Katedra i zamek:  
1. Katedra 2. Zamek 3. Gdanisko

- Kościół Mariacki w Gdańsku
  - Katedra Oliwska
  - w Gniewie
  - w Kwidzynie
- W jakich budynkach w 2006r. powstało pierwsze w Polsce Muzeum Bursztynu w Gdańsku.
  - Na wystawie „Droga do Wolności” znajduje się tekst (ilu?).....postulatów z Sierpnia 1980r. i wpisane (kiedy?).....na listę UNESCO.

6. Podaj 2 nazwy określające uzdrowisko SOPOT
- a) .....
- b) .....
7. Gdzie w województwie pomorskim znajduje się:
- a) Muzeum Wisły?.....
- b) Dąb "Bartuś"?.....
8. Co to są za organizmy występujące w Słowińskim PN?
- a) wydmuchrzyca.....
- b) turkan.....
9. Uzupełnij zdanie:
- Na polskim wybrzeżu znajduje się (podaj liczbę).....czynnych latarni morskich, najmłodszą z nich jest( gdzie?).....
10. Podaj miejscowości:
- Najwyższą latarnią o wysokości 65m jest jedna z najstarszych w .....,  
zaś najniższą o wysokości 13m jest w.....
11. Jak nazywa się:
- a) pierwszy statek pełnomorski zbudowany po II wojnie w Stoczni Gdańskiej?  
.....
- b) okręt – muzeum cumujący przy Nabrzeżu Pomorskim w Gdyni ( należący do Polskiej Marynarki Wojennej RP)?  
.....
12. Gdzie na Pomorzu znajduje się:
- a) jedyny w Polsce egzemplarz Biblii Guttenberga w autentycznej skórzanej oprawie?.....
- b) „mapa Libimusa” 1:235000 z 1618r. z opisem historyczno – gospodarczym regionu?.....
13. Podaj obiekty Gdańska, w których można obejrzeć
- a) największy renesansowy piec świata o wysokości 11m  
.....
- b) wielki zegar astronomiczny z ruchomymi figurami  
.....
14. Co to jest carillon i gdzie się znajduje?
- a).....
- b).....
15. Wybierz postacie, które widnieją na Złotej Bramie od strony Zespołu Przedbramia:
- a) Pobożność c) Sława
- b) Wolność d) Sprawiedliwość
16. Jakie obiekty w województwie pomorskim zostały wpisane na listę Światowego Dziedzictwa Kulturalnego i Przyrodniczego UNESCO.
- a).....
- b).....



29. Gdzie na Dolnym Śląsku znajdują się:

- a) zespół domów tkaczy z XVIII w?.....
- b) barokowa Bazylika Wniebowzięcia NMP w opactwie cysterskim?.....

30. Wymień najdłuższe jaskinie w:

- a) Sudetach.....
- b) Jurze Krakowsko – Częstochowskiej.....

31. Na podstawie rysunku rozpoznaj obiekty.

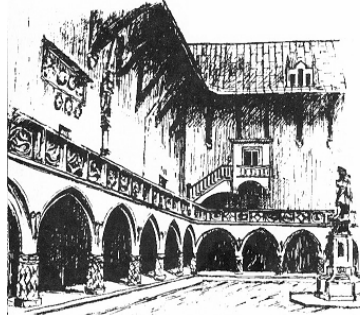

- a).....
- b).....

32. Na podstawie planu rozpoznaj budowlę.

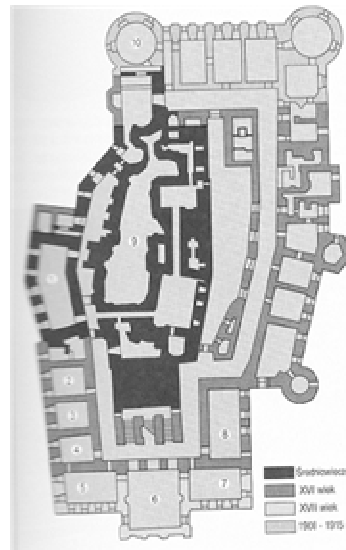
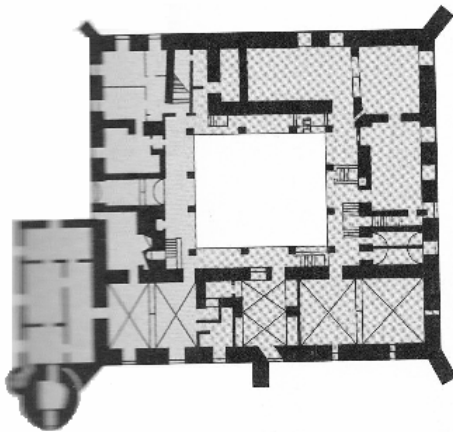

- a).....
- b).....

33. Wymień co najmniej 2 miejscowości leżące na tak zwanym Bursztynowym Wybrzeżu, gdzie latem odbywają się sławne Mistrzostwa Świata w połowianiu bursztynu:

- a).....
- b).....

34. Do podanych informacji dopisz miejscowości, których one dotyczą:

- a) w zamkowej bibliotece znajduje się pierwsze wydanie dzieła Mikołaja Kopernika „O obrotach...”.....
- b) Muzeum – Pracownia Literacka A. Fiedlera (m.in. miłośnika przyrody).....

35. Gdzie znajduje się:

- a) największy w Polsce klasztor męski; miejsce kultu religijnego prawosławia; monaster św. Onufrego z kompleksem cerkwi?.....
- b) cerkiew w stylu bizantyjskim z 13 cebulastymi kopułami; jedna z 2 takich budowli w Europie?.....

36. Wymień miejscowości, w których powstało:
- a) najstarsze (1955r.) i największe planetarium.....
  - b) Obserwatorium Astronomiczne mieszczące się w dawnej wieży ciśnień  
.....
37. Gdzie znajduje się:
- a) jeden z najstarszych w Polsce dębów „Dąb Jana Bażyńskiego” (ok. 700 lat; 9,9m obwodu)?.....
  - b) największy głaz narzutowy w Wielkopolsce, jeden z największych w kraju (22 m obwodu; wysokość 3,5 m z szarego granitu)?.....
38. Co kryje się pod nazwą „Akwedukty Puszczy Romnickiej” i gdzie się znajdują?
- a).....
  - b).....
39. Gdzie można obejrzeć:
- a) rezerwat przyrody „Meteoryt Morasko” z największym kraterem o 100- metrowej średnicy, 12 m głębokości?.....
  - b) platan klonolistny zwany Olbrzymem (obwód 20,5 m , 33 m wysokości) jeden z największych w Polsce?.....
40. Gdzie znajduje się:
- a) jedna z najstarszych w Polsce biblioteka z unikatowym kompletem 80 grafik F. de Goi?.....
  - b) centralna biblioteka rolnicza na budynku, której jest tablica upamiętniająca powstanie PTK?.....
41. Z jakich miast pochodzili:
- a) Wanda Rutkiewicz?.....
  - b) Aleksander Głowacki (Bolesław Prus)?.....
42. Gdzie znajduje się:
- a) unikatowe, naturalne inhalatorium z wydobywającym się radonem?  
.....
  - b) największe uzdrowisko sudeckie ze szczawami?  
.....
43. Gdzie można zwiedzić:
- a) największy zamek na Śląsku i trzeci co do wielkości w Polsce?  
.....
  - b) barokową Kaplicę Czaszek z 1776 r.?  
.....
44. Gdzie w Polsce:
- a) jest pomnik chrząszcza (ponad 2 m wysokości) wykonany z drewna lipowego?  
.....
  - b) rośnie najgrubszy w Europie cis pospolity ( 1250 lat, 512 cm obwodu)?  
.....
45. Jak nazywa się:
- a) najstarszy drewniany kościół w Polsce?.....
  - b) najmniejsze miasto Dolnego Śląska?.....

46. Gdzie w Polsce znajduje się:

a) Rezerwat „Nietoperk”, jedno z największych skupisk nietoperzy w Europie?

.....

b) Jedyne w Polsce ZOO SAFARI utworzone w 1996 r.?

.....

47. Na podstawie planu rozpoznaj obiekt – podaj nazwę i miasto.



.....

48. Rozpoznaj, gdzie się znajdują (wybierz po jednej odpowiedzi).

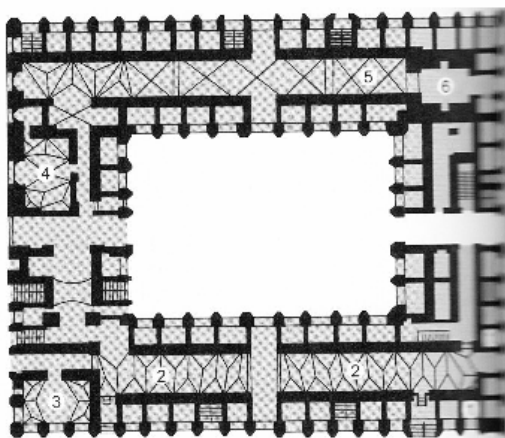

► Ratusz: 1. Kramy  
2. Sukiennice 3. Waga 4. Sala sądowa  
5. Ławy chlebowe  
6. Wieża

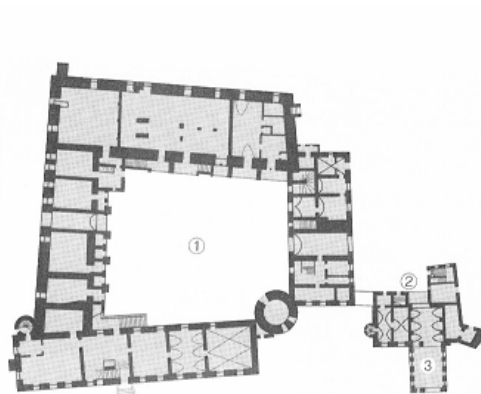

1. Zamek 2. Pałac 3. Przedbramie

- a) Toruń
- b) Wrocław

- c) Łańcut
- d) Oleśnica

49. Jaka wysokość mają wodospady:

a) Kamieńczyk.....

b) najwyższy w Polsce podziemny wodospad w Złotym Stoku.....

50. Jak nazywa się:

a) Najdłuższe jezioro w Polsce?.....

b) Najgłębsze jezioro w Polsce?.....